



electoralia

DATOS EFICIENTES
DECISIONES INTELIGENTES

QUERÉTARO

18 MAYO 2026

www.electoralia.com.mx



1

Si hoy se eligiera al próximo gobernador del estado,
¿Por cuál partido votaría?

41%



24%



10%



3%



2%



1%



19%



18 MAYO
2026

Recibe las encuestas de
manera directa a través
de nuestro canal



contacto@electoralia.com.mx
www.electoralia.com.mx

2

De las siguientes personas
¿A quién prefiere como candidato de **MORENA** a la
gubernatura del estado?

33%



Santiago Nieto

21%



Gilberto Herrera

7%



Beatriz Robles

5%



Luis Humberto
Fernández

34%



Aún no sabe

18 MAYO
2026

Recibe las encuestas de
manera directa a través
de nuestro canal



contacto@electoralia.com.mx
www.electoralia.com.mx

3

De las siguientes personas
¿A quién prefiere como candidato del PAN a la
gubernatura del estado?

47%



FeliFer Macías

39%



Luis Bernardo Nava

10%



Agustín Dorantes Lámbarri

4%



Aún no sabe

18 MAYO
2026

Recibe las encuestas de
manera directa a través
de nuestro canal



contacto@electoralia.com.mx
www.electoralia.com.mx

4

De las siguientes personas
¿A quién prefiere como candidato del PRI a la
gubernatura del estado?

24%



Mario Calzada

20%



Abigail Arredondo

56%



Aún no sabe

18 MAYO
2026

Recibe las encuestas de
manera directa a través
de nuestro canal



contacto@electoralia.com.mx
www.electoralia.com.mx

5

De las siguientes personas
¿A quién prefiere como candidato de **MOVIMIENTO CIUDADANO** a la gubernatura del estado?

14%

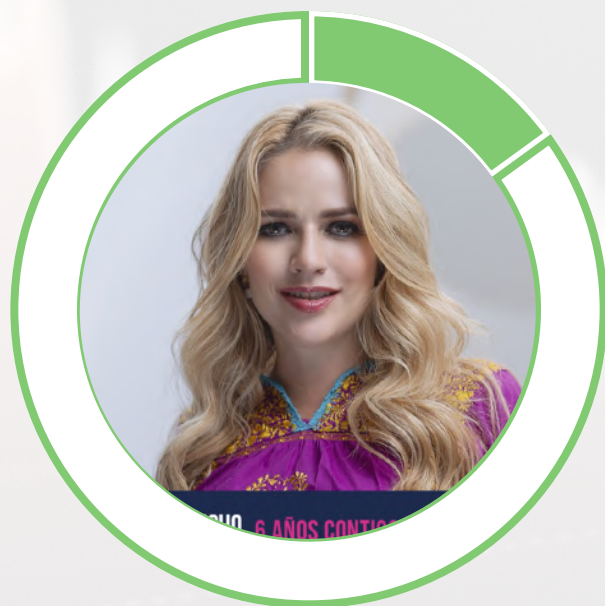

Paulina Aguado

11%



Paul Ospital

75%

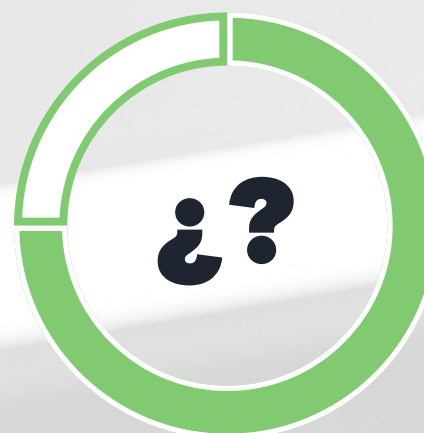

Aún no sabe

18 MAYO
2026

Recibe las encuestas de
manera directa a través
de nuestro canal



contacto@electoralia.com.mx
www.electoralia.com.mx

6

En la próxima elección a Gobernador del Estado, ¿Por cuál de las siguientes personas votaría?

44%



FeliFer Macías

26%



Santiago Nieto

7%



Paulina Aguado

3%



Mario Calzada

20%



Aún no sabe

18 MAYO
2026

Recibe las encuestas de manera directa a través de nuestro canal



contacto@electoralia.com.mx
www.electoralia.com.mx

7

Independientemente de su intención de voto ¿Cuál partido ganará la gubernatura del estado?



**18 MAYO
2026**

Recibe las encuestas de
manera directa a través
de nuestro canal



contacto@electoralia.com.mx
www.electoralia.com.mx



CONTÁCTANOS

RICARDO GAMUNDI

DIRECTOR GENERAL

(55) 4860 5250

contacto@electoralia.com.mx

FERNANDO REYES

DIRECTOR ANÁLISIS Y ESTRATEGIA

(33) 121 88888

contacto@electoralia.com.mx



Recibe las encuestas
de manera directa,
ingresa a nuestro canal

Sistema de encuestas probabilísticas, sistemáticas y por conglomerados con representatividad estatal. El levantamiento de información combina entrevistas telefónicas y redes sociales permitiendo una entrevista por persona. Este método permite obtener respuestas de los diferentes grupos sociales que componen la población objeto de estudio.

Entrevistas completas: 2,500

Nivel de confianza estadística: 95 %

Error máximo: +- 1.96 %

Periodo de levantamiento: del 13 al 17 Mayo de 2026.

Fecha de publicación: 18 de Mayo de 2026

www.electoralia.com.mx